

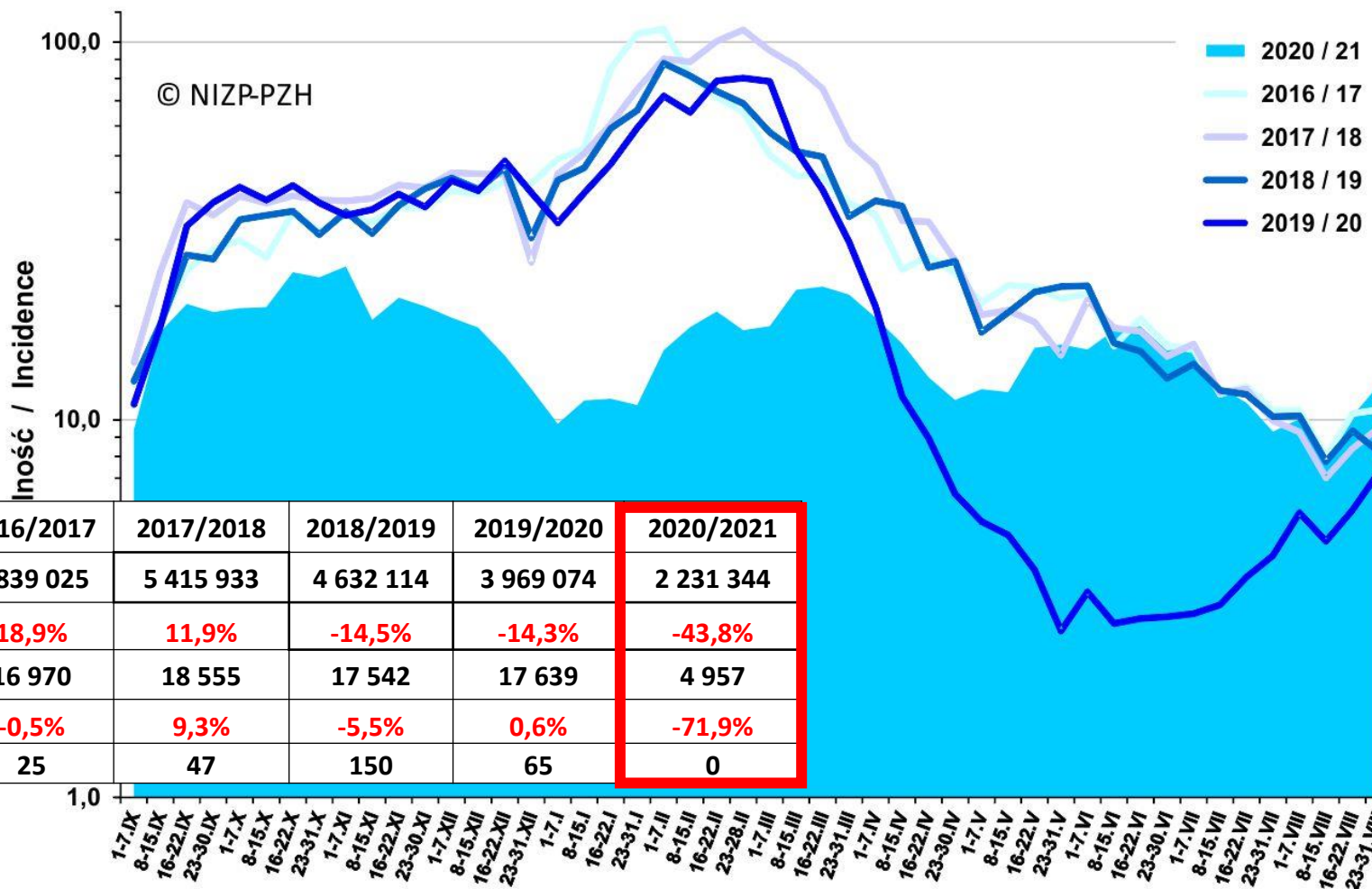

Zachorowania i podejrzenia zachorowań na grypę

Średnia dzienna zapadalność (na 100 tys. ludności) wg tygodniowych meldunków w sezonie 2020/21 w porównaniu z sezonami 2015/16 – 2020/21 (www.pzh.gov.pl)



1.09-31.08	2015/2016	2016/2017	2017/2018	2018/2019	2019/2020	2020/2021
zachorowania	4 069 412	4 839 025	5 415 933	4 632 114	3 969 074	2 231 344
zmiana		18,9%	11,9%	-14,5%	-14,3%	-43,8%
hospitalizacje	17 049	16 970	18 555	17 542	17 639	4 957
zmiana		-0,5%	9,3%	-5,5%	0,6%	-71,9%
zgony	140	25	47	150	65	0



Zachorowania i podejrzenia zachorowań na grypę

wg tygodniowych meldunków w sezonie 2020/21 w grupach wiekowych (www.pzh.gov.pl)

Zachorowania w okresie 1.09.2020 – 31.08.2021				
Wiek (ukończone lata)				
od 0 do 4	od 5 do 14	od 15 do 64	65+	Suma
552 735	354 004	1 106 708	217 890	2 231 344

Hospitalizacje w okresie 1.09.2020 - 31.08.2021			
Przyczyna skierowania do szpitala			
objawy ze strony ukł. krążenia	objawy ze strony ukł. oddechowego	inne przyczyny	Suma
185	4 480	361	4 957

* przyczyn skierowania do szpitala może być kilka

Zgony w okresie 1.09.2020 – 31.08.2021				
Wiek (ukończone lata)				
od 0 do 4	od 5 do 14	od 15 do 64	65+	Suma
0	0	0	0	0



Laboratoryjnie potwierdzone przypadki zakażeń wirusami grypy oraz szczepy wirusa grypy izolowane w sezonie epidemicznym 2020/2021

Grypa: liczba i procentowy udział potwierdzeń laboratoryjnych wg typu wirusa

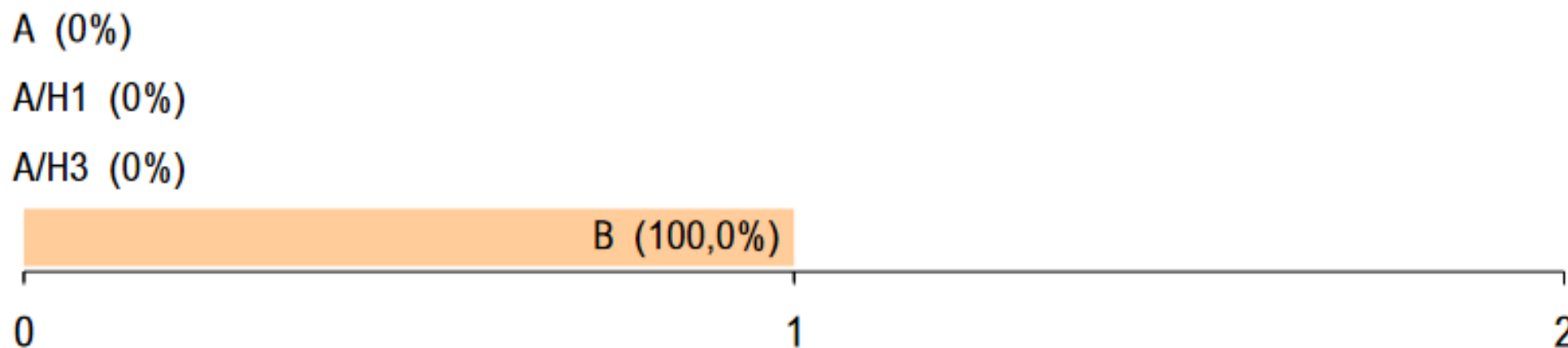

Liczba i procentowy udział potwierdzeń laboratoryjnych wg typu wirusa grypy. [Dane na dzień 31.08.2021](#)



Rekomendacje WHO dotyczące składu inaktywowanych szczepionek przeciw grypie na Półkuli Północnej na sezon 2021/2022



Szczepcy B pozostają takie same, jednak szczepcy A są inne niż w zeszłym sezonie.

- **A/Victoria/2570/2019 (H1N1)pdm09-like virus**
- **A/Cambodia/e0826360/2020 (H3N2)-like virus**
- B/Washington/02/2019 (B/Victoria lineage)-like virus
- B/Phuket/3073/2013 (B/Yamagata lineage)-like virus



Procentowy udział wirusa B wśród potwierdzonych zachorowań na gripę w Polsce

Wirusy grypy typu B to istotna przyczyna epidemii grypy występujących na świecie co 2–4 lata

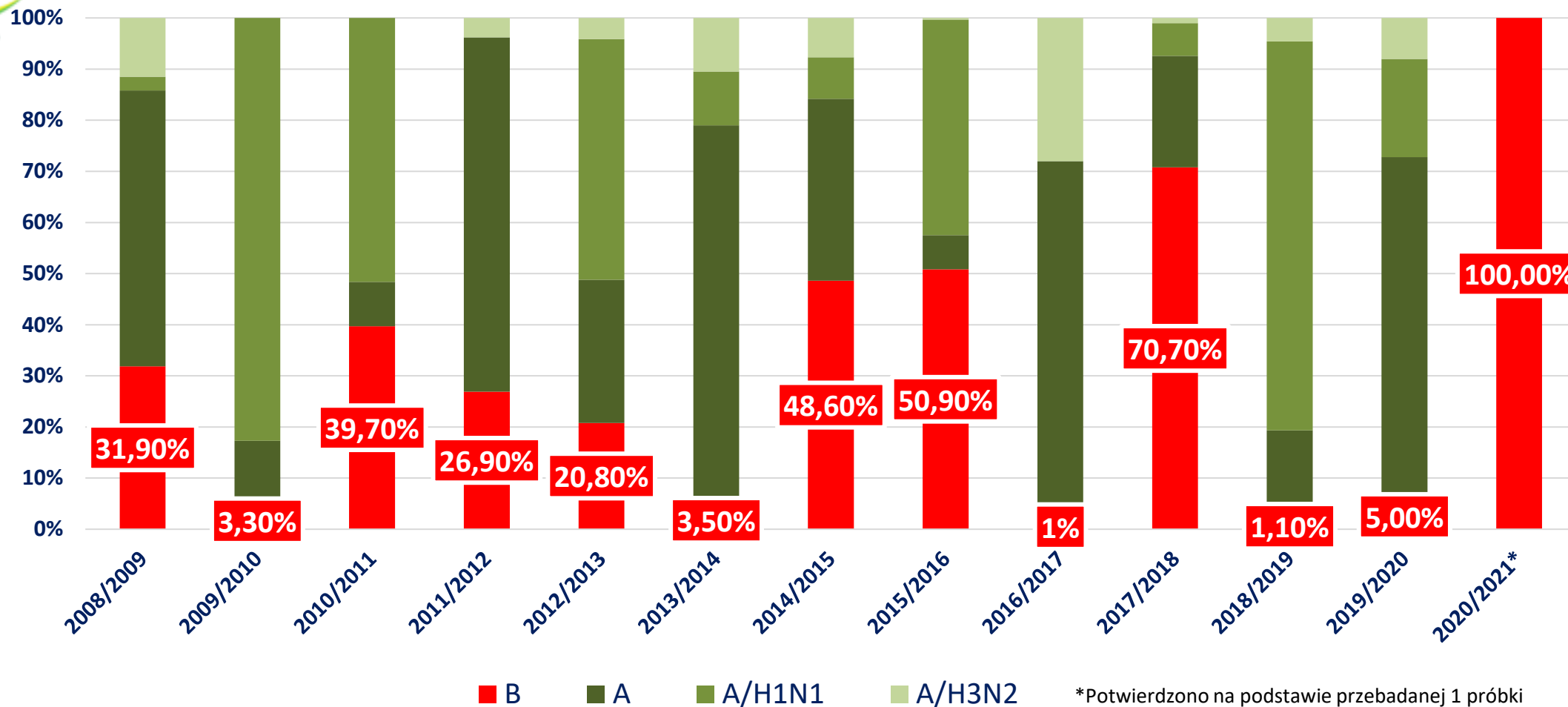

*Potwierdzono na podstawie przebadanej 1 próbki
Meldunki epidemiologiczne NIZP-PZH. Dostępne na www.pzh.gov.pl



Liczba potwierdzonych zgonów z powodu grypy w czasie ostatnich 8 sezonów grypowych w Polsce

Sezon	Wiek				Suma
	od 0 do 4	od 5 do 14	od 15 do 64	65+	
2013/2014	0	1	6	8	15
2014/2015	0	0	9	2	11
2015/2016	3	2	79	56	140
2016/2017	0	0	5	20	25
2017/2018	0	0	19	28	47
2018/2019	1	0	71	78	150
2019/2020	0	5	17	43	65
2020/2021	0	0	0	0	0



Szacunkowe liczby dawek szczepionek przeciw grypie sprzedanych na rynku polskim w sezonach 2012/2013 – 2020/2021 oraz poziom wyszczepialności przeciw grypie populacji polskiej

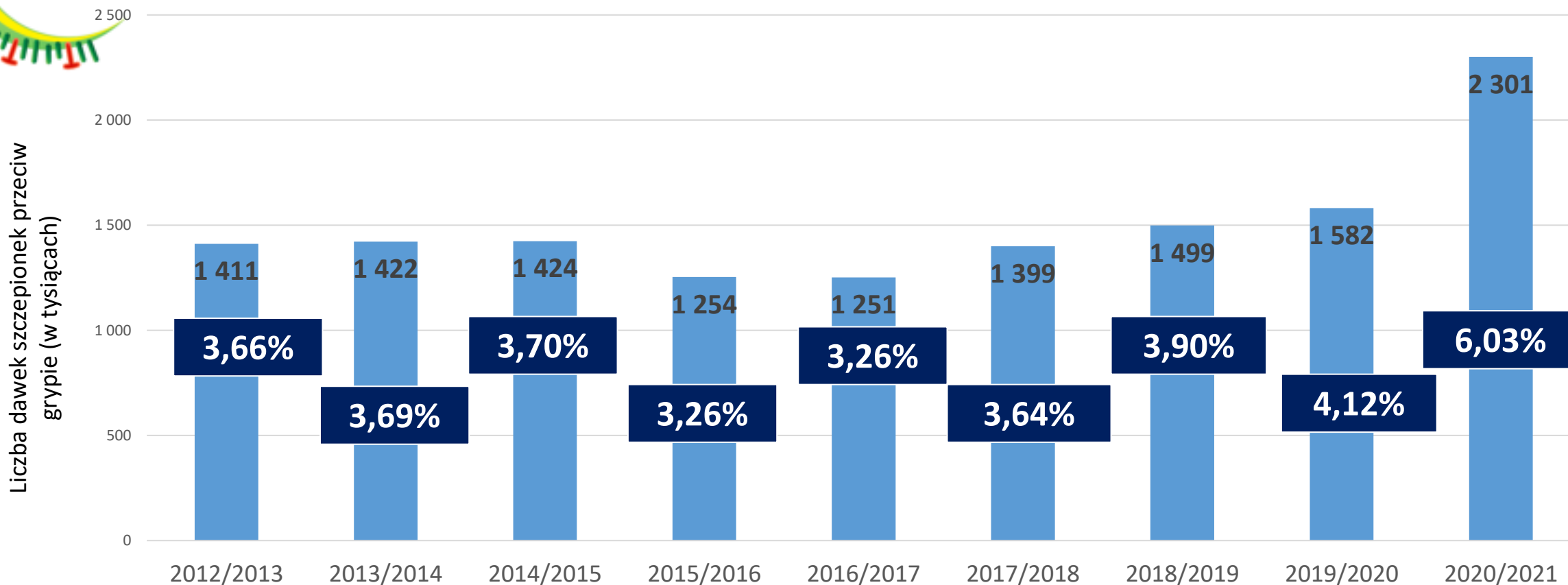

Na podstawie estymacji rynkowych na bazie danych pochodzących od dystrybutorów oraz dostępnych na stronie www.pzh.gov.pl



Średnie poziomy zaszczepienia populacji w poszczególnych grupach wiekowych w latach 2011-2021

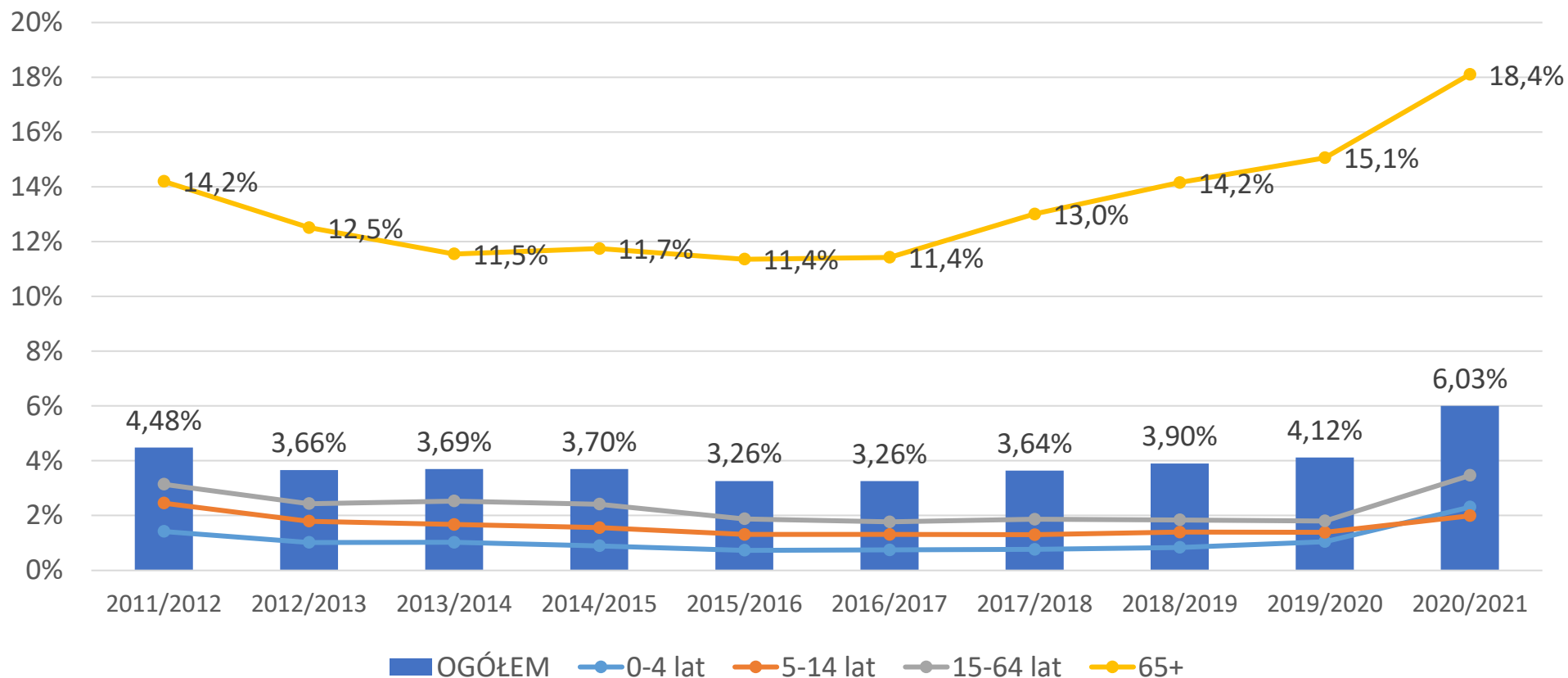

Na podstawie estymacji rynkowych na bazie danych pochodzących od dystrybutorów oraz dostępnych na stronie www.pzh.gov.pl